



# ORGANIGRAMMA

## A.S. 2023-2024



# Organigramma



**I.I.S. PAPARESCHI**  
VIA DEI

LICEO LINGUISTICO - LICEO SCIENTIFICO OPZ. SCIENZE APPLICATE - LICEO SCIENTIFICO INTERNAZIONALE CAMBRIDGE  
LICEO SCIENTIFICO DIGITALE - IST. TECNICO AMM.NE FINANZA E MARKETING - Articolazione Relazioni Internazionali  
LICEO DELLE SCIENZE UMANE OPZIONE ECONOMICO SOCIALE

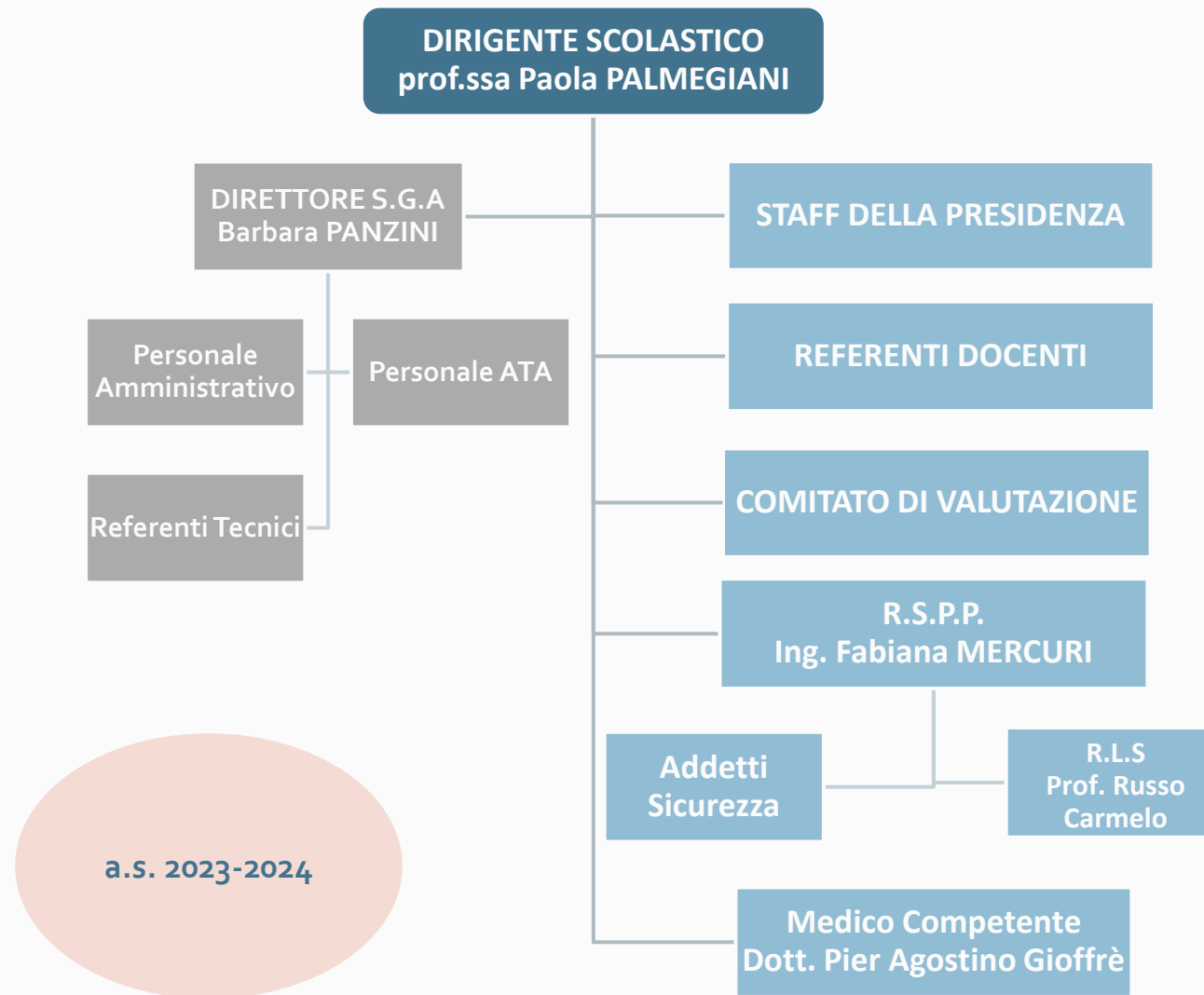

# STAFF DELLA PRESIDENZA



**I.I.S. VIA DEI PAPARESCHI**

LICEO LINGUISTICO - LICEO SCIENTIFICO OPZ. SCIENZE APPLICATE - LICEO SCIENTIFICO INTERNAZIONALE CAMBRIDGE  
LICEO SCIENTIFICO DIGITALE - IST. TECNICO AMM. NE FINANZA E MARKETING - Articolazione Relazioni Internazionali  
LICEO DELLE SCIENZE UMANE OPZIONE ECONOMICO SOCIALE



**Prof.ssa Giulia FERRANDINO**  
1° Collaboratore - Sede Centrale

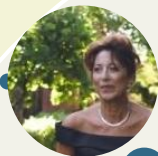

**Prof.ssa Cinzia FARINA**  
2° Collaboratore - Sede Succursale



**Prof.ssa PAOLA PALMEGIANI**  
Dirigente Scolastico



**Prof.ssa Rita RAVAGIOLI**  
Supporto Organizzativo Staff



**Prof. Francesco DI FILIPPO**  
Supporto Organizzativo Staff



**Prof. Fabrizio CALIMERA**  
Supporto Organizzativo Staff



# COLLEGIO DOCENTI



**I.I.S. PAPARESCHI**

LICEO LINGUISTICO - LICEO SCIENTIFICO OPZ. SCIENZE APPLICATE - LICEO SCIENTIFICO INTERNAZIONALE CAMBRIDGE  
LICEO SCIENTIFICO DIGITALE - IST. TECNICO AMM. NE FINANZA E MARKETING - Articolazione Relazioni Internazionali  
LICEO DELLE SCIENZE UMANE OPZIONE ECONOMICO SOCIALE



a.s. 2023-2024

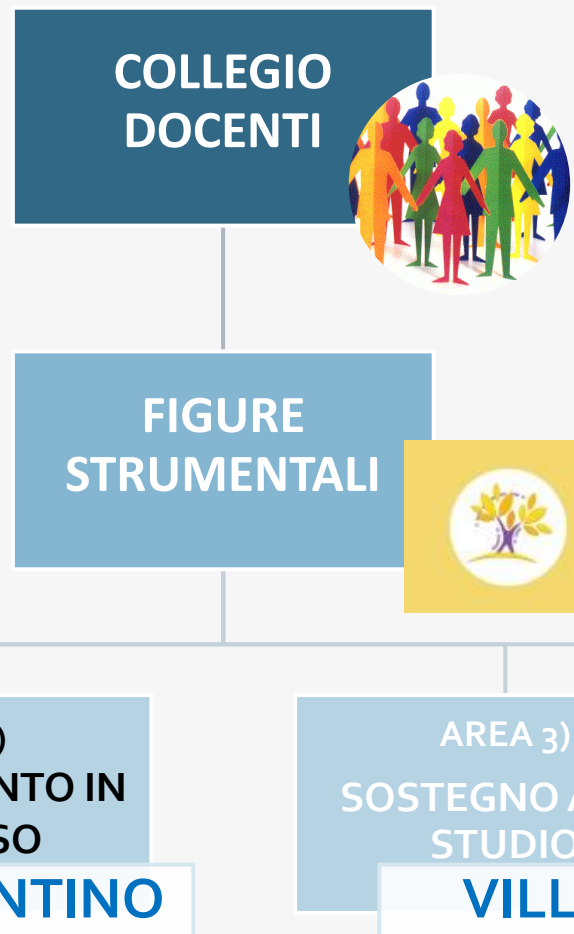



# REFERENTI 1/4

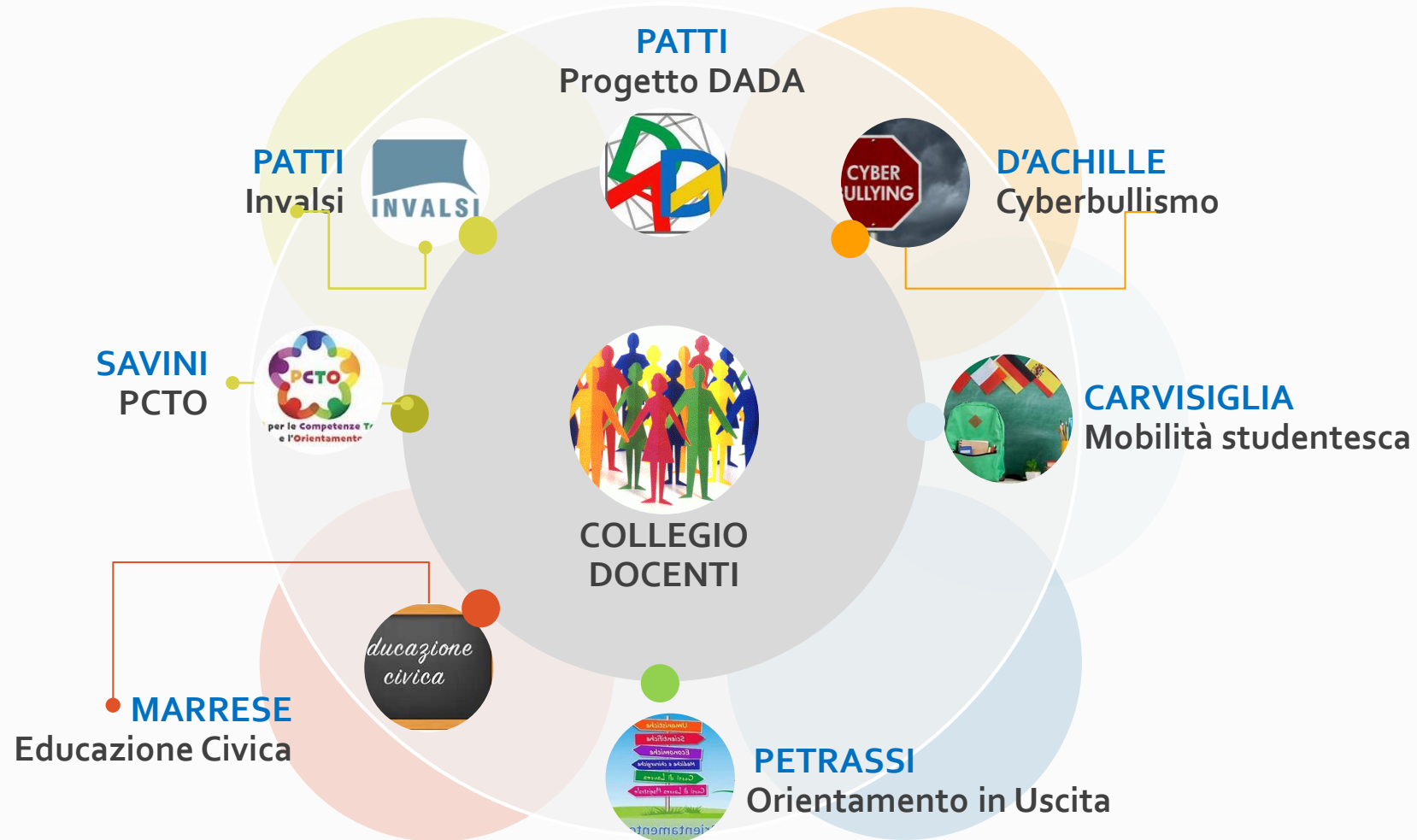



# REFERENTI 2/4

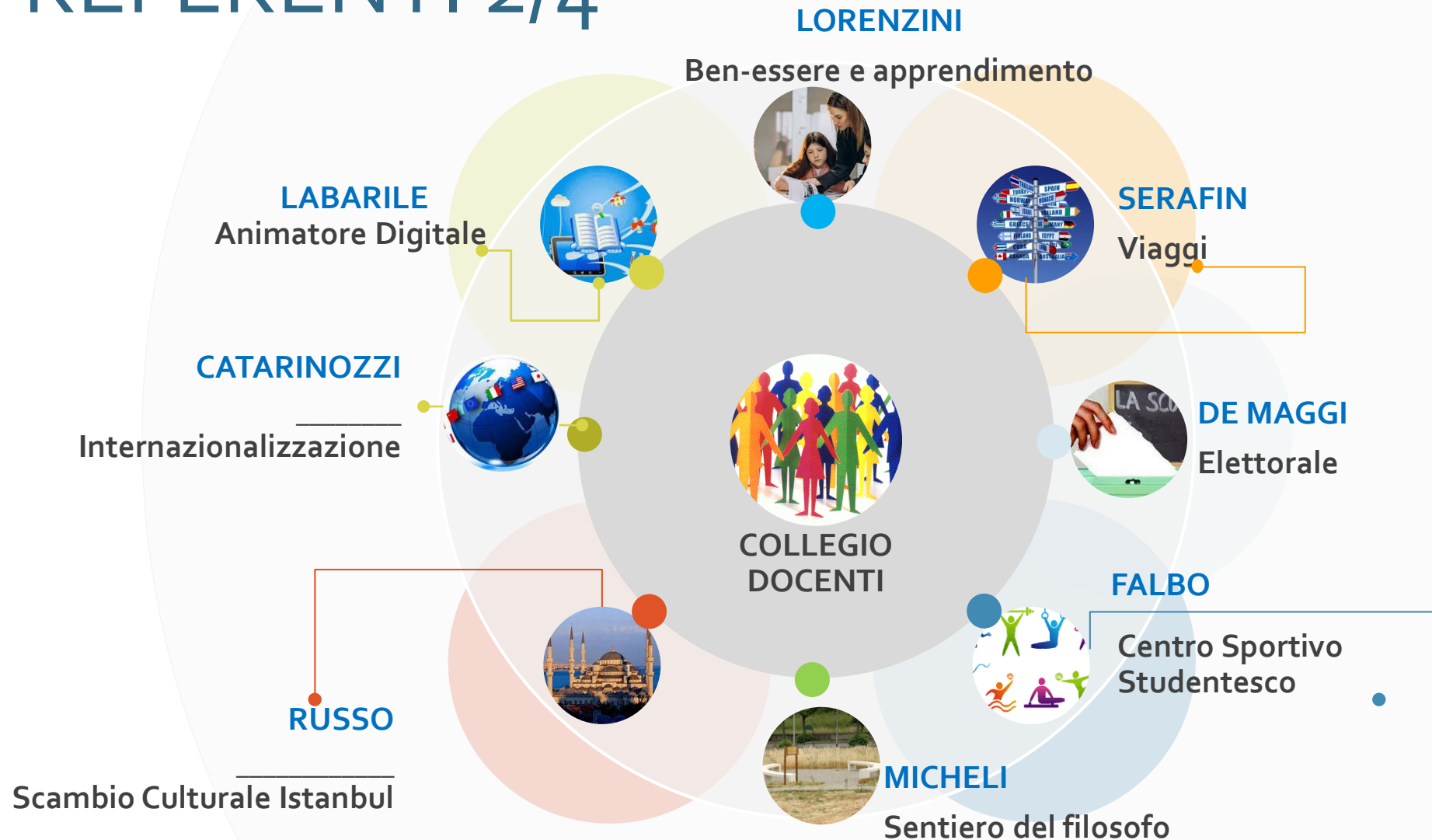



# REFERENTI 3/4

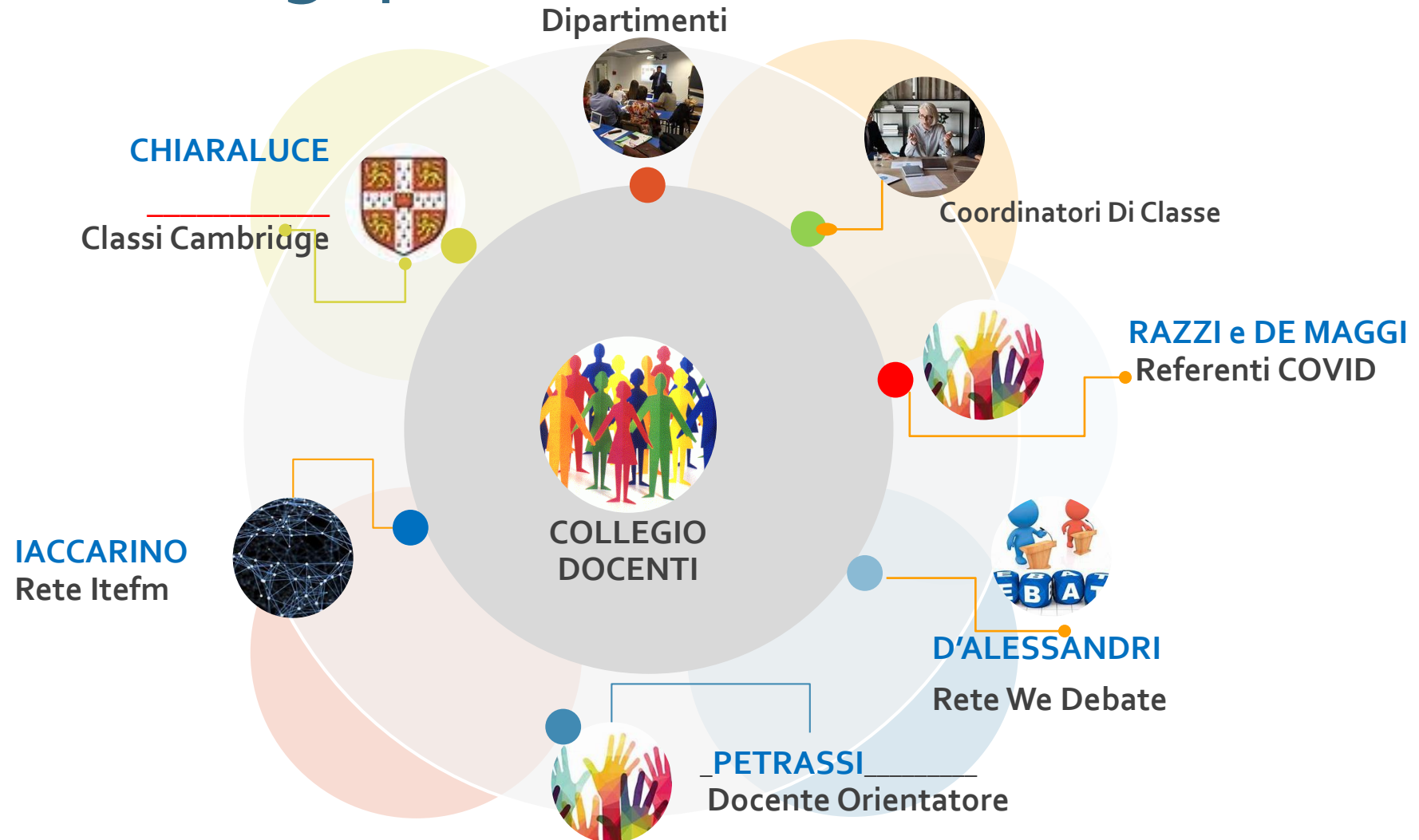



# REFERENTI 4/4

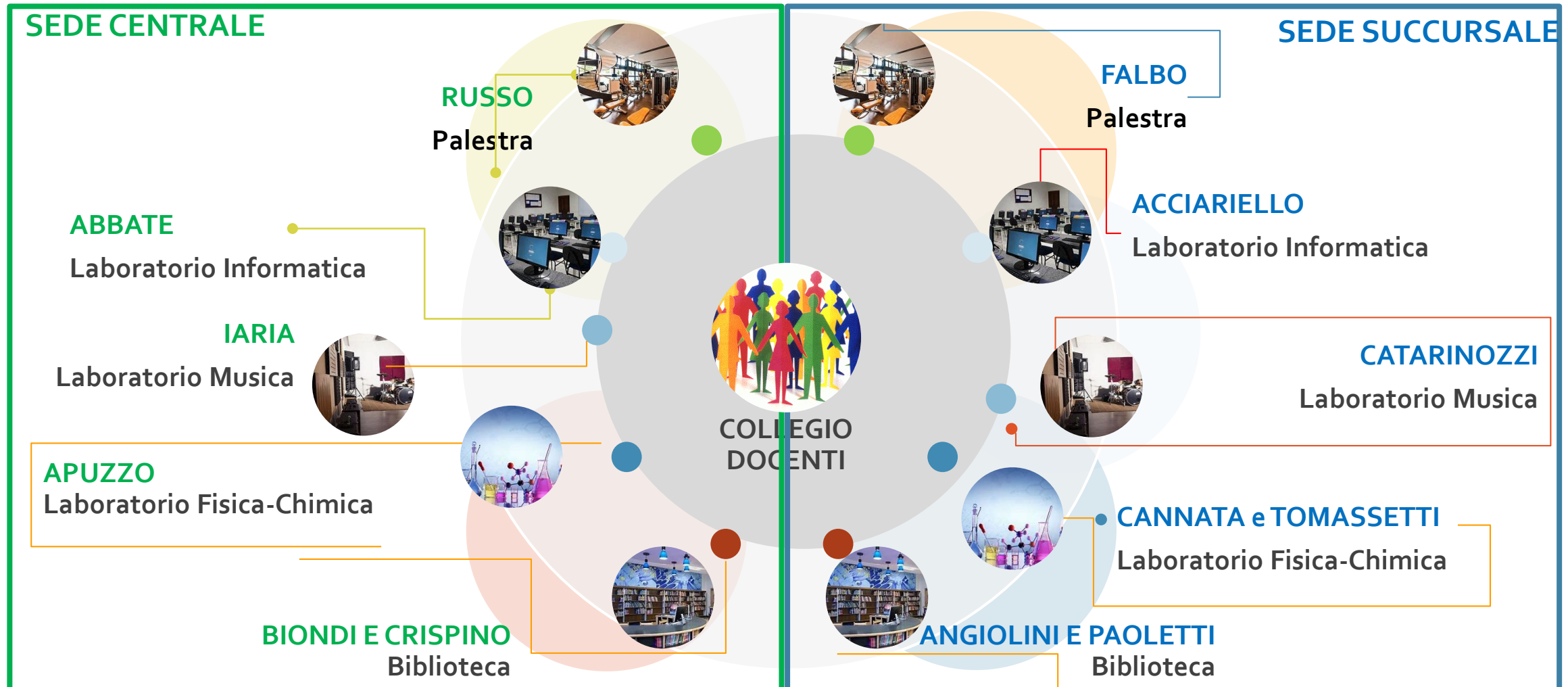



# COLLEGIO DOCENTI



**I.I.S. VIA DEI PAPARESCHI**

LICEO LINGUISTICO - LICEO SCIENTIFICO OPZ. SCIENZE APPLICATE - LICEO SCIENTIFICO INTERNAZIONALE CAMBRIDGE  
LICEO SCIENTIFICO DIGITALE - IST. TECNICO AMM. NE FINANZA E MARKETING - Articolazione Relazioni Internazionali  
LICEO DELLE SCIENZE UMANE OPZIONE ECONMICO SOCIALE



## COMMISSIONI

a.s.  
2023-2024



**RAV-PTOF (FORTINI – DE MAGGI – RAZZI – OLIVIERO)**

**ORIENTAMENTO IN INGRESSO (FORTINI – MELIDDO – COVACCIOLI - TROISI)**

**SOSTEGNO ALLO STUDIO (RAPONI – CRISPINO – DE MARCO)**

**INCLUSIONE (CARLESCHI – DI CECCA – ORIOLO)**

**BEN-ESSERE E APPRENDIMENTO (APUZZO)**

**ELETTORALE (RAZZI)**

**INTERNAZIONALIZZAZIONE (CARVISIGLIA – MINGHETTI)**

**VIAGGI (DE MASI – CICCHELLI)**

**PROGETTO DADA (FORTINI – LORENZELLI - TARANTINO – COVACCIOLI – IACCARINO -  
APUZZO - ROMANO – DI FILIPPO – MICHELI – RUSSO – FALBO – DI CECCA – CARLESCHI)**

**SENTIERO DEL FILOSOFO (DI CECCA – OLIVIERO – ANGIOLINI - ORIOLO)**

**SCAMBIO CULTURALE ISTANBUL (MELIDDO)**

**TEAM ORIENTAMENTO (PETRASSI, D’ALESSANDRI, COVACCIOLI E IACCARINO)**

**INVALSI (CALIMERA)**

**CYBERBULLISMO (FALVO)**

**SUPPORTO TEMPO SCUOLA (ACCIARIELLO – POLDIALLA)**

**TEAM DIGITALE (DI CARLO – CRISPINO-CAPELLA)**

**PCTO (PETRASSI)**